



# Aspecto Generales

**País:** Chile

**Región:** Los Lagos

**Provincia:** Llanquihue

**Comuna:** Puerto Varas

**Sector:** El Tepú, Ensenada

**Superficie desde:** 5000mt<sup>2</sup>

UBICACIÓN



El proyecto se encuentra a solo 6 minutos de Ensenada, y a 36 minutos de Puerto Varas , con control de acceso.

# Ubicación

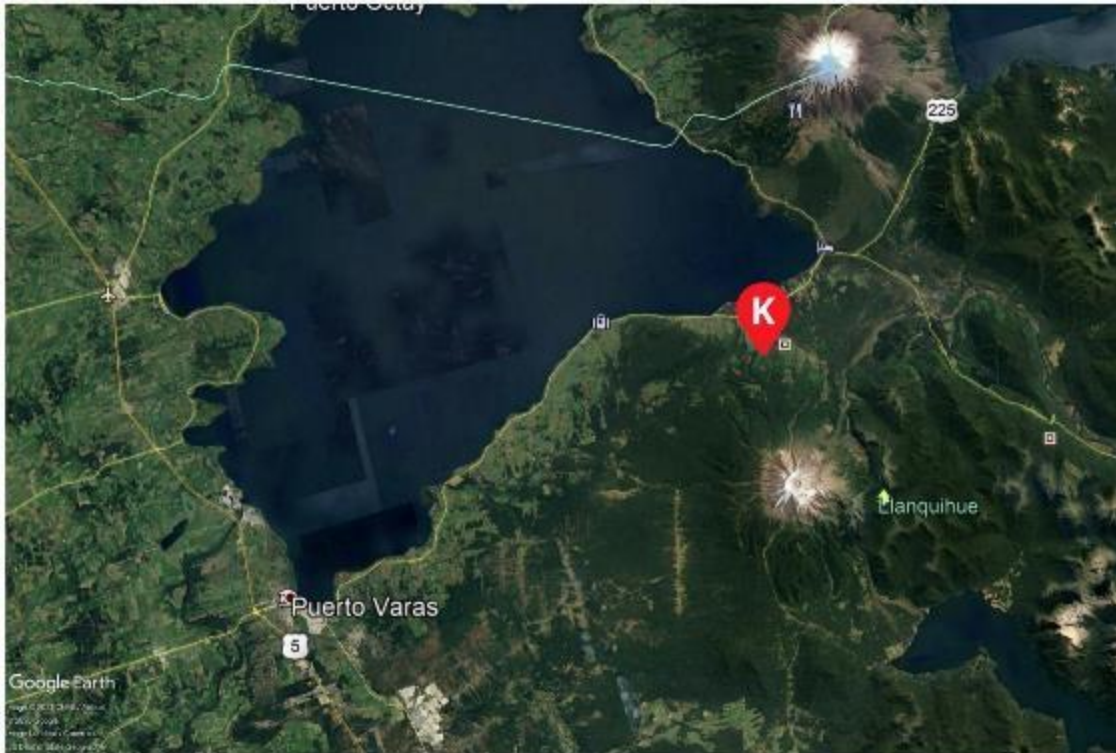

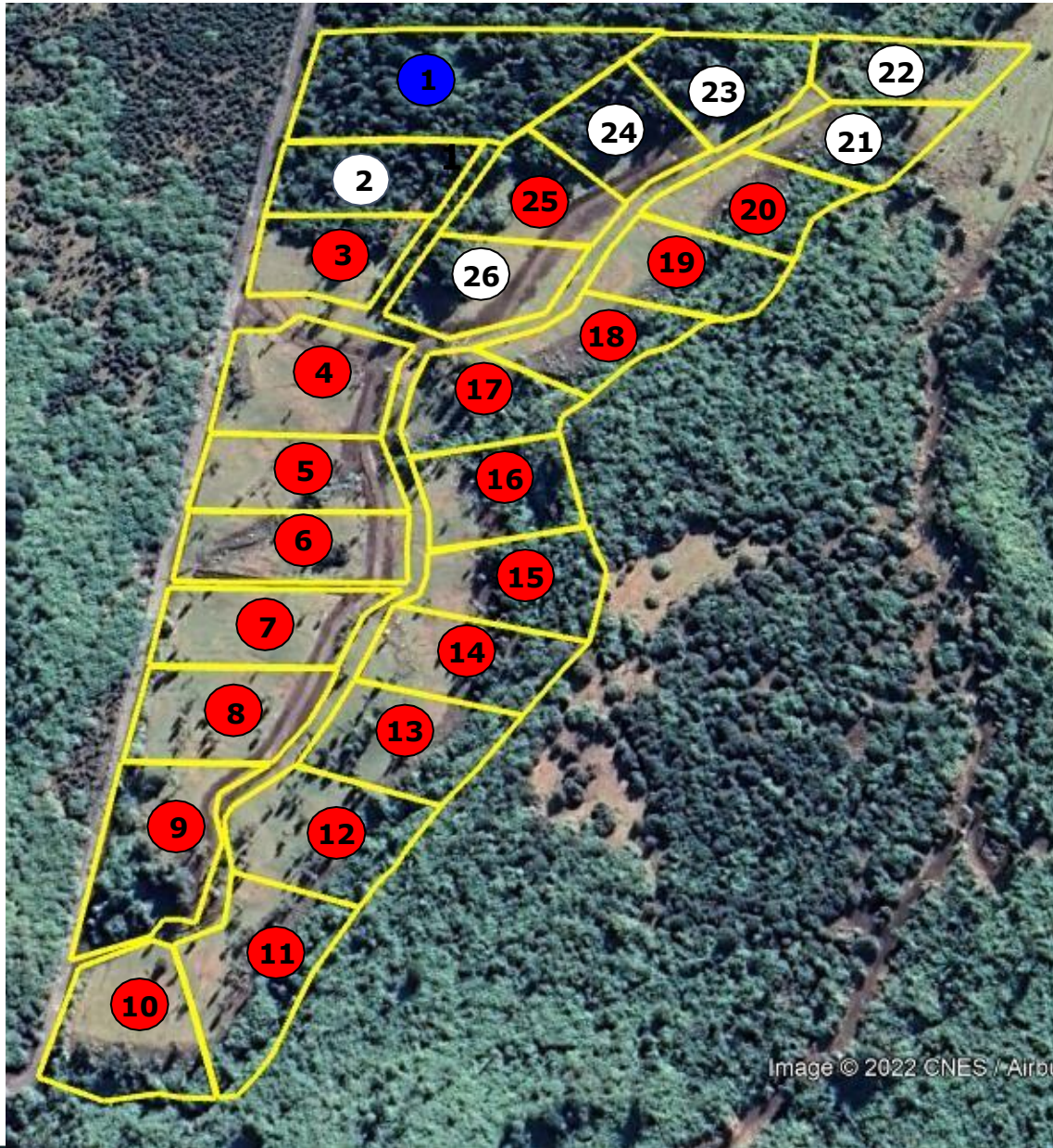

Image © 2022 CNES / Airbus



N° Lote	Valor UF
2	1.500
21	1.600
22	1.600
23	1.500
24	1.600
26	1.600

**KOSELIG ENSENADA**  
Puerto Varas, Región de Los Lagos

**SURTERRENOS**  
BIENES RAICES

# Galería fotográfica



# Contacto

 Ventas

 Fono +56 9 9312 2957 - +56 9 3458 7927

 Sector Línea Vieja Parcela 4, Loteo San

 Alfonso, Puerto Varas.

 [www.surterrenos.cl](http://www.surterrenos.cl)

[ventas@surterrenos.cl](mailto:ventas@surterrenos.cl)